TEKOFSET

SUPERMAN

HAFTALIK GENÇLİK DERGİSİ
SAYI: 31 FİATI: 15 TL.

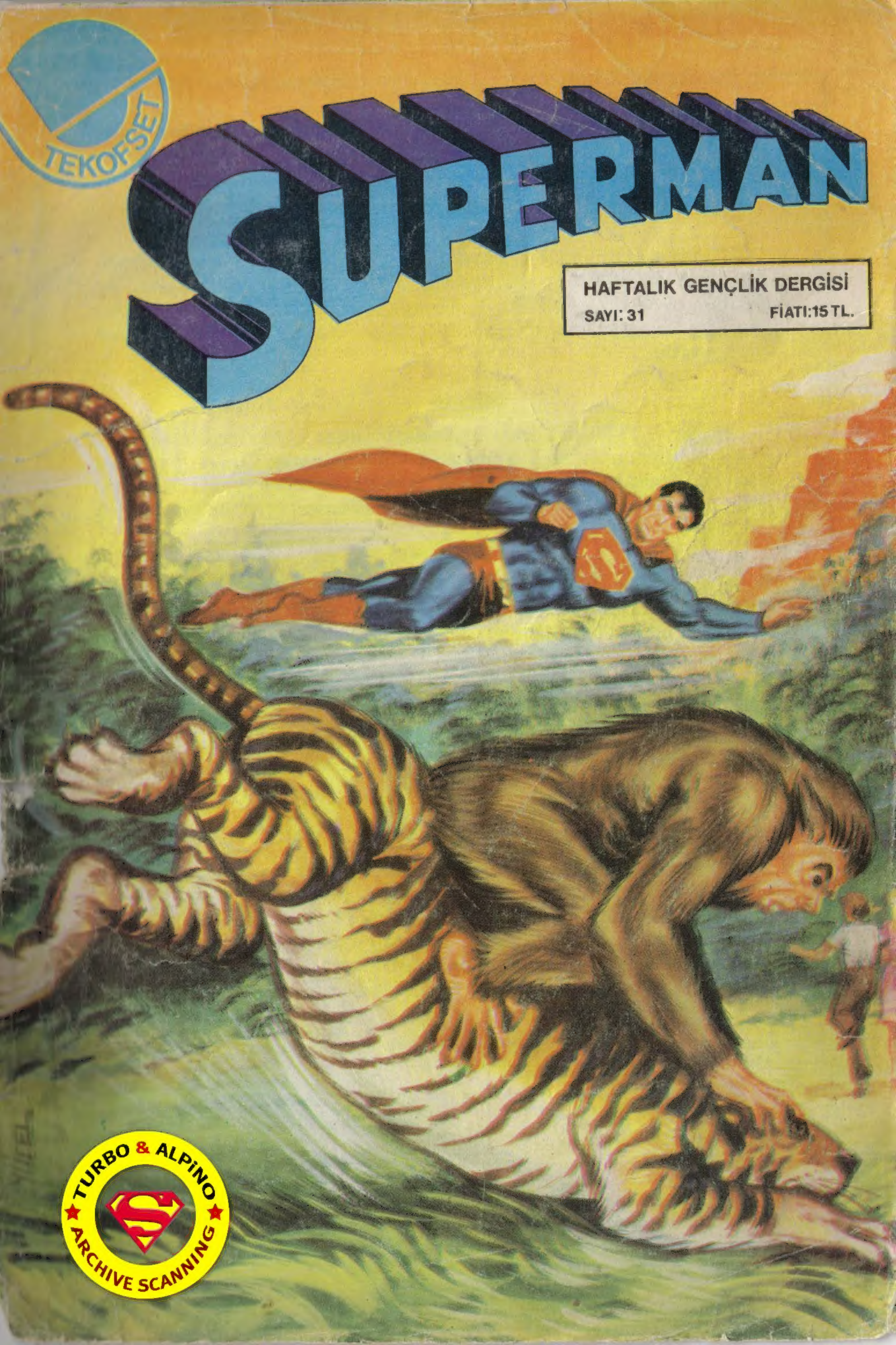

TURBO & ALPiNO
ARCHIVE SCANNING

TİROS-1

Bu uydu aracılığıyla büyük fırtınaların helezon şeklindeki bulut yapısı tespit edildi. Bundan sonra atılan Tiros – 2 uydusu da aynı görevle yörüngeye oturtuldu.

KOZMİK GEMİ :

Ruslar tarafından 14 Mayıs 1960 tarihinde yörüngeye yerleştirilen bu uydu, 4,5 ton ağırlığındaki en ağır bir uydu olmuştur. Bu uydunun 2,5 ton ağırlığındaki başlığı içinde bir insan mankeniyle, gelecekte uzaya yapılacak insanlı uçuşlar için gerekli bütün araçlar bulunuyordu.

MIDAS – 2 :

24 Mayıs 1960 tarihinde fırlatılan bu uydu, Amerikan Hava Kuvvetleri tarafından atılarak yörüngeye oturtulmuştur. Amaç, bir savaş sırasında Amerika'ya yöneltilecek füzeleri önceden haber almaktı. Midas – 2'de sıcaklığa karşı son derece hassas araçlar bulunuyordu.

ECHO – 1

12 Ağustos 1960 tarihinde Amerikalılar tarafından yörüngeye oturtuldu. 132 metre çapında alüminyumdan yapılmış olan balon şeklindeki bu uydunun görevi, bir radyo aynası olarak telefon, fotoğrafla uzaydan haber göndermekti.

COURIER – 1 - B :

4 Ekim 1960 tarihinde Amerikalılar tarafından fırlatıldı. Bu uydunun görevi, yeryüzünden gönderilen sinyalleri ve fotoğrafları tutarak tekrar dünyaya göndermekti.

EXPLORER – 8 (Kâşif) :

3 Kasım 1960 tarihinde Amerikan Ulusal Havacılık ve Uzay Dairesi tarafından bir radyasyon uydusu olarak fırlatılmıştır. Görevi, iyonosfer tabakası hakkında bilgi iletmekti. Aynı seriden olan Explorer – 10 ve 11 uyduları, şubat ve nisan aylarında fırlatılmıştır. 42 kiloluk Explorer – 11, Samanyolu yıldızlarının kozmik ışınları üzerinde dünyaya son derece değerli bilgiler göndermiştir.

(Devamı haftaya)

TEKOFSET

SÜPERMAN dergisi

Sahibi : Tekofset Basım Sanayii ve Ticaret A.Ş adına YILMAZ ÇETİNER

Yazı İşleri Müdürü RUA TEZCAN

Yayın Sorumlusu: YILMAZ ATAKANI

İdare Yeri: Başmusahip sokak Talas han No: 16/101 CAĞ/İST Tel: 27 50 39

İNFİLAK EDEN LANETLENMİŞ GEZEGEN KRİPTON DAN DÜNYAYA DÜŞEN BEBEK KAL-EL YERYÜZÜNÜN HAFİF YER ÇEKİMİ VE GÜNEŞİN SARI IŞINLARINDAN ALDIĞI FANTASTİK GÜÇLERLE BÜYÜDÜ... METROPOLİS KENTİNDE TV SPİKERLİĞİ YAPAN CLARK KENT, DÜNYA VE ÖTESİNDEKİ KÖTÜLÜKLERLE SAVAŞIYORDU...

SUPERMAN

GEÇMİŞLE ŞİMDİKİ ZAMAN ARASINDA... VE GELECEKTE... BİRBİRİYLE BÜTÜNLEŞMİŞ ÖLÜMCÜL GÜÇLER VE ENERJİ ZAMANIN AKIŞINI HIZLANDIRIR...

VE BU ZAMAN AKIŞI SÜREKLİ OLARAK DEVAM ETMEKTEDİR

ZAMANI DURDURABİLECEK HİÇ BİR GÜÇ YOKTU... HATTA SÜPERMAN BİLE ZAMANA KARŞI GELEMİYORDU...

AMA YA GEÇMİŞTE... ŞİMDİKİ ZAMANDA VEYA GELECEKTE...

BÖYLE BİR GÜÇ OLSAYDI... NELER OLURDU?..

SABAHA KARŞI SAAT 4: METROPOLİSTE... ÇELİK ADAM PROJESİNE DOĞRU UÇMAKTADIR...

TAM OLAYSIZ BİR GECE SONA ERMEK ÜZEREYKEN BİR ŞEYLER BELİRMEYE...

...BAŞLADI... BİR ŞEY BİRDENBİRE ORTAYA ÇIKTI... NE GÜZEL BİR MANZARA

SÜPERMAN GÜZEL... Ve TEHLİKELİ...

KURTARILAN ZAMAN

© DC COMICS INC

KUYRUKLU YILDIZA BENZEYEN FAKAT İÇYAPISI DEĞİŞİK BİR ŞEY

BU ÇOK YABANCI BİR NESNE NASIL BİR MADDEDEN YAPILMIŞ ACABA?..

İLGİNÇ BİR ŞEY DAHA VAR... BU ESRARENGİZ KÜTLE O KADAR YOĞUN Kİ RÖNTGEN IŞINLI GÖZLERİM BİLE İÇİNDEKİLERİ GÖREMİYOR...

ONU DIŞARDAN İNCELEYEMEDİĞİME GÖRE YENİ BİR YOL BULMALIYIM...

ŞUNA İYİCE YAKLAŞIP İÇİNE BİR GÖZ ATAYIM...

GALİBA BURASI BAŞ TARAFI OLMALI...

ADAM

FAKAT KUYRUKLU YILDIZA BENZEYEN CİSMİN İÇİNE GİRİNCE ÇELİK ADAM ACIYLA BAĞIRIR...

SANKİ KORKUNÇ BİR ŞOK ETKİSİNDE KALDIM... VÜCUDUMA MİLYONLARCA İĞNE BATIYOR ÇOK ACI ÇEKİYORUM... YENİLMEZLİĞİME BİR DARBE DAHA İNİYOR... AMA ŞİMDİ BUNLUN...

ÇÖZÜMÜNÜ DÜŞÜNECEK ZAMAN YOK...

KUYRUKLU YILDIZIN İÇİNE UÇTUĞUM İÇİN HAVASI...

...BOŞALDI... VE METROPOLİSİN ÜSTÜNE DÜŞÜYOR!..

YAPACAK TEK ŞEY VAR ONU YİNE GÖKYÜZÜNE DOĞRU HAVALANDIRMAK!

SIKI DURMALIYIM...YOKSA YİNE CANIM ACIYACAK!

FAKAT TAM O SIRADA DÜŞEN NESNENİN AKSİ YÖNÜNDEN ESRARENGİZ BAŞKA BİR ŞEY ORTAYA ÇIKAR!

KORKUNÇ BİR HIZLA UÇAN BU BAŞKA NESNE YERE DÜŞMEK ÜZERE OLAN NESNEYE DOĞRU YAKLAŞIR...

AMAN TANRIM!..

O GARİP KUYRUKLU YILDIZ ERİYİP GİTTİ...

ARTIK BURDA DURAMAM...YAPILACAK İŞLERİM VAR...

EH... O OA NEYDİ?..

BİR NESNE GÖRDÜM... GÖZÜMÜ AÇIP KAPAYANA DEK KAYBOLDU...

FAKAT ÇELİK ADAM SORUŞTURMAYA BAŞLAMADAN...

OLAYSIZ GEÇEN GECE NÖBETLERİNDEN SÖZ ETMEME GEREK YOK...

AŞAĞIDA İLGİLENECEĞİM BAŞKA BİR OLAY ÇIKTI... AMA BU BİR ÖNCEKİ OLAYIN YANINDA HİÇ KALIR...

SCREECH!

DİKKAT ET! YOLDAKİ ADAMA VURACAKSIN...

KİMSE İÇİN KAÇIŞIMIZI DURDURAMAYIZ...

HATTA SÜPERMAN İÇİN BİLE!..

İYİ AKŞAMLAR BAYIM! VAKİT ÇOK GEÇ VE BELKİDE EVİNİZE GİTMEK İÇİN ACELE EDİYORSUNUZ...

STAR

...AMA NE OLURSA OLSUN TRAFİK KURALLARINA UYMANIZ GEREKİR...

AHHHH!

EGHHH!

KRASSHHHH

BİR DAHA Kİ SEFERE YEŞİL IŞIK YANARKEN GEÇİN!..

EĞER ŞİMDİ BANA İZİN VERİRSENİZ!.

BUNLARI EN YAKIN POLİS KARAKOLUNA TESLİM ETMEM GEREK...

HOŞÇA KALIN EFENDİM!

S.T.O.P.

KORKUDAN DİLİ TUTULAN YAYA YOLUNA DEVAM EDER... O GARİP KÜTLE YİNE BELİRİR...

ÖYLE BİR KÜTLE UZAYDA VE DÜNYADA BU GÜNE DEK GÖRÜLMEMİŞTİR...

...VE BU GARİP KÜTLE SÜPERMAN'İN BİRİSİNİN HAYATINI KURTARIŞINA TANIK OLUR...

ERTESİ SABAH ...

YAPTIĞIMIZ ARAŞTIRMALARA GÖRE BAY KOLZER, KEHANETTE BULUNDUĞUNUZ OLAYLARIN 27% Sİ MEYDANA GELDİ...

HERŞEY GÖZE ALINIRSA BU ŞAŞIRTICI BİR RAPOR..

KOLZERİ İLGİLENDİREN HAYRET VERİCİ BİR OLAY...

METROPOLİSİN KUZEY DOĞU YAKASINDAKİ LÜKS BİR TERAS KATI...

"HAYRET" VERİCİ BAŞARILARINIZA RAĞMEN YİNE DE SİZE HAYIR DEMEK ZORUNDAYIM... ÇÜNKÜ HALK VESİZ MEDYUMLAR ARASINDA İNANÇ SORUNU VAR

BİR KAÇ DEFA HAKLI ÇIKMANIZ YETERLİ DEĞİL. ÇÜNKÜ HALK KEHANETLERİNİZİN NEDEN HEPSİNİN DOĞRU ÇIKMADIĞINI SORUP DURACAKTIR

AYRICA PATRONUM MORGAN EDGE BU TİP KEHANETLERE KARŞI ÇOK İNANÇSIZDIR, SAAT 6 HABERLERİNDE HAYRET UYANDIRICI KOLZER İLE SÖYLEŞİ YAPTIĞIMIZI GÖRÜNCE KÜPLERE BİNER...

ANLIYORUM BAYAN LANG ASLINDA BENİ REDDEDECEĞİNİZİ ÖNCEDEN BİLİYORDUM...

BU YÜZDEN SİZİN DEĞERLİ DAKİKALARINIZI HARCAMAYA HAKKIM YOK! VE ZAMANDAN SÖZ EDİNCE... DURUN...

...BİR DAKİKA...

...BİR RUHLA BAĞLANTI KURUYORUM... EVET ŞİMDİ GÖZLERİMİN ÖNÜNE GELİYOR...

KOLZER KEHANETTE BULUNMAYA BAŞLADI... KIRMIZI SAÇLI...

...BİR GAZETECİ BİNANIN GİRİŞ KAPISINDAN İÇERİ GİRDİ...

İSMİNİN BAŞ HARFLERİNİ GÖRÜYORUM J.Q... HAYIR İKİNCİ HARF O...

KIRMIZI SAÇLI J.O. JİMMY OLSEN'İ TARİF EDİYORSUNUZ FAKAT NEDEN BURAYA GELSİN?

BUZZZZZZZ

OFF ON

DURUN TAHMİN EDEYİM... GEORGE, KIRMIZI SAÇLI GENÇ BİR BAY BİNADAN İÇERİ GİRDİ... ADI OLSEN!

"WHEW" BAY KOLZER GÜN GEÇTİKÇE KEHANETLERİNİZ ARTIYOR! BU OLSEN DENİLEN ADAM BAYAN LANG'IN AŞAĞIYA İNMESİNİ BEKLİYORMUŞ!

OH, NASIL UNUTTUM... JİMMY'LE BEN BUGÜN GAZETECİLER KONFERANSINA KATILACAKTIK... BEN UNUTMUŞ

OLSAM BİLE SİZ BİLİNÇ ALTINDAN JİMMY İLE İLGİLİ DÜŞÜNCELERİMİ OKUMUŞ OLMALISINIZ!

EVET YA ÖYLE!

6

...VEYA GİZLİCE KOLUNUZA TAKTIĞINIZ TV. DEVRESİNDEN AŞAĞIDA OLANLARI GÖRDÜNÜZ. KUŞKUSUZ BUNUN DİĞER YARISI SİZİN GÖZETLEME ŞİSTEMİNİZE BAĞLI...

TERASINIZIN KENARLARINA TAKILI BU TV. KAMERALARI... BİNADAN İÇERİ GİRENLERİ GÖREBİLECEK DURUMDA AYARLANMIŞ...

BENİ ŞAŞIRTTINIZ BAYAN LANG! İTİRAF EDERİM Kİ GÖZLEM GÜCÜNÜZE HAYRAN KALDIM!

UCUZ BİR NUMARA YAPTIM... FAKAT BU GÜZEL BİR BAYANI ETKİLEMEK İÇİNDİ...

NİÇİN ACABA DİYORSUNUZ BAY KOLZER? KEHANET GÜCÜNÜZÜ KULLANIP GELECEĞİNİZE BAKIN BEN VAR MIYIM?..

ACABA BİRBİRİMİZİ DOST OLARAK DAHA SIK GÖRME OLANAĞI VAR MI?..

ÇÜNKÜ DEĞERLİ DAKİKALARIMI SİZİNLE BOŞ YERE HARCAMAYA DEVAM EDERSEM GERÇEKTEN KENDİME ŞAŞACAĞIM..

ELVEDA!..

BİR KAÇ DAKİKA SONRA İKİ GAZETECİ BİNADAN DIŞARI ÇIKARLAR...

DAMDA TELESKOPİK KAMERALAR... BİLEĞİNDE TV... BU BİLİNMEYENDEN SÖZ ETMEK DEĞİL GİZLİ BİR ÖRGÜT BEL Kİ BU ADAMI SAHTEKAR DİYE İLAN ETMEK GEREKİRDİ!..

KOLZER KÜÇÜK BİR ÜÇ KAĞITÇI JİMMY... DAİLY PLANET'İN ZAHMETİNE DEĞMEZ!

BU ARADA YUKARDAKİ TERAS KATINDA TİTREYEN ELLER BECERİKSİZCE VE ÜMİTSİZCE İLAÇ ŞİŞESİNE SARILMIŞTIR...

"UNNN" BİR KRİZ DAHA GELDİ ÇOK KÖTÜYÜM...

HALSİZ DÜŞEN KOLZER İLAÇLARINI YUTTUKTAN SONRA...

HİÇ OLMAZSA LANA LANG BURADAYKEN ÇEKTİĞİM AÇIYI GİZLEYEBİLDİM!..

O ŞAHANE KIZIL SAÇLININ DAHA HABERİ YOK AMA SONUNDA BİRLİKTE BİR GELECEĞİMİZİN OLACAĞINA İNANIYORUM

7

TAM O SIRADA METROPOLİSİN MİLLERCE UZAĞINDA KUZEY BATIDA... BİR ŞEKİL BULUTLARLA KAPLI BİR DAĞIN TEPESİNE DOĞRU UÇMAKTADIR

AMAN TANRIM BANA YÖN VEREN ŞEY NEDİR?

BİR SANİYE ÖNCE GALAKSİ BİNASINA DOĞRU YOL ALIYORDUM SONRA..

..CESSNA DAĞINA DOĞRU DÖNÜŞ YAPIP UÇMAYA ZORLANDIM.

KAYALIK TEPELERDEKİ FIRTINA BULUTLARININ GÜRÜLTÜSÜ ARASINDA..

NEDEN BURAYA İNMEYE ZORLANDIM ACABA?..

BURADA GARİP BİR ŞEY GÖRMEDİĞİM GİBİ BİR SESTE DUYMUYORUM

ÖYLEYSE BENİ DUYUP GÖRMENİN ZAMANI GELDİ SÜPERMAN!..

YİNE Mİ SEN? DÜN O KUYRUKLU YILDIZIN YANINDA SENİ ŞÖYLE BİR GÖRMÜŞTÜM ...

SEN KİMSİN NEBİN?..

DÜŞÜNCELERİNİ SESLENDİRMENE GEREK YOK SÜPERMAN BENİM İÇİN TELEPATİK ALGILAMALAR DOĞAL SAYILIR...

BANA NULL-O DE BEN NE MADDEYİM NE DE ENERJİ, SUNİ BİR ŞEYİM!.. DÜNKÜ GÜNE GELİNCE... KUYRUKLU YILDIZ DEDİĞİN O ŞEYİ BEN ORTADAN KALDIRDIM...

SİZİN ZAMANINIZIN DIŞINDAKİ TÜM CANLI ENERJİSİNİ BEN EMDİM. BENİM YARATILMA FONKSİYONUM BU...

BENİM EFENDİLERİM.. İNSAN NESLİNDENDİR... SENİN BU GÜNE DEK HİÇ GİTMEDİĞİN ÇOK UZAK BİR GELE...

...ÇEKTE YAŞARLAR... SENİN SÜPERBEYNİNİN BİLE ANLIYAMIYACAĞI ...

...GELİŞMİŞ BİR TEKNOLOJİLERİ VARDIR İŞTE BU TEKNOLOJİNİN

BİR PARÇASI DA BENİM! MAĞARA ADAMINA VEYA KÖR DOĞAN BİRİNE KIRMIZIYI VE RÖLATİVİTE TEORİSİNİ DAHA KOLAY ANLATABİLİRSİN!..

TEKNOLOJİLERİNE YAKIT VEREN ULTRA BİR GÜÇ, ÖLÜMCÜL BİR MALZEME ARTIĞI YAPIYOR...

BUNU ANLIYABİLİRİM NÜKLEER REAKTÖRLERDEN ÇIKAN RADYOAKTİF ARTIKLARI BİZİM İÇİNDE SORUNSUZ

BU ARTIK MADDESİ YOK EDİLEMİYOR, VE EĞER BİZİM ZAMAN UZAYIMIZDA BU MADDE DEVAMLI KALACAK OLURSA HEPİMİZ YOK OLURUZ...

BU KORKUNÇ BELÂDAN KURTULMANIN TEK ÇARESİ ÖLÜMCÜL ARTIĞI ZAMAN AKIMINA BIRAKIP TEMİZLEMEK!

NE?... KENDİLERİNİ KURTARMAK İÇİN GEÇMİŞ ZAMANI ZEHİRLİYECEKLER...

HAYIR BU İŞLEM GELECEĞE DE ZARARLI OLUR ARTIĞIN 99.99% Sİ ZAMANIN VE EVRENİN BAŞLANGICININ ARKASINA EMİN BİR YERE ATILIYOR...

...BU BELKİ SANA ANLAŞILMAZ GELECEK...

ANCAK BENİM YARATICILARIM ZAMAN AKIMINDA MEYDANA GELEN GİRDAPLARI GÖRMEMİŞLER VE BU KIRICI BİR ETKİ YARATIYOR...

...VE FIRLATIP ATILAN ÖLÜMCÜL ENERJİ ARTIKLARI ZAMAN DEVRELERİNİN İÇİNE SIZIYORLAR... DÜN METROPOLİS...

...KENTİNE KORKUNÇ DAKİKALAR YARATAN ARTIK GİBİ...

DEMEK O YÜZDEN ONU İÇİNE GİRİNCE ÇOK CANIM ACIDI... ŞİMDİ SENİN DÜN NEDEN MEYDANA ÇIKTIĞIN AÇIKLANDI

EVET.. SENİN ORTAYA ÇIKMAN BİR FELAKETTİ...

BUNU AÇIKLA NULL-O...

GECE NÖBETİNİ BİTİRMEK ÜZEREYDİN AMA ENERJİ ARTIĞI İLGİNİ ÇEKTİ VE ONA DOĞRU UÇTUN... TAM O SIRADA BENDE ARTIKLARI EMMİŞ BU ZAMAN DEVRİNE ZARAR VERMESİNİ ÖNLEMİŞTİM...

9

SONRA YAPTIĞIN HAREKETİ ANIMSIYOR MUSUN?..

EVET BANKA SOYGUNCULARINI YAKALAYIP BİR VATANDAŞIN ARABANIN ALTINDA...

...EZİLMESİNİ ÖNLEMİŞTİM...

İŞTE BENİM FONKSİYONUM BURADA DIŞARDAN SENİN BU İŞE KARIŞMAN BENİ RAHATSIZ ETTİ BENİM YARATICILARIMIN DEVRİNİ TARİHLERE GEÇİRMEK...

-ÜZERE PROGRAMLANMIŞTIM...VE SENİN YÜZÜNDEN...

O DEVRE GEÇEMİYORUM VE TARİHE GÖRE...

Ö CANİLER YAYA YÜRÜYEN ADAMI ÖLDÜRDÜKTEN SONRA POLİS TARAFINDAN YAKALANACAKLARDI...

NASIL FELAKET ŞEKİLDE?

BUNU SANA SÖYLEYEMEM ÇÜNKÜ BENİM FONKSİYONUM O ENERJİ ARTIKLARINDAKİ HER GÜÇ ZERRESİNİN ZİYAN EDİLMEDEN EMİLMESİNİ GEREKTİRİYOR.. BU YERDE Kİ ŞİMDİKİ ZAMANDA KALAMAM ZAMAN KÜTLE VE ENERJİ TUTUMUYLA KARIŞTI...

ÇÜNKÜ O ENERJİ ARTIKLARI SENİ OLMAMAN GEREKEN BİR YERE GETİRMİŞLERDİ VE İNCEDEN İNCEYE HESAPLANAN BU ZAMAN AKIMI ŞİMDİ FELAKET ŞEKİLDE KARIŞTI...

ZAMAN AKIMININ DEĞİŞMESİNDEN SEN GORUMLUSUN VE ONU SADECE SEN GERİ ÇEVİREBİLİRSİN...VE BİZİM TARİHİMİZİ DÜZELTEBİLİRSİN!.

BUNU İKİ GÜN İÇİNDE YAPMAK GEREK... YOKSA ÖNÜNE GEÇİLMEZ FELAKETLER OLURSA...

PEK YAKINDA YANLIŞ YERE KURTARDIĞIN İNSAN YÜZÜNDEN MEYDANA GELECEK KORKUNÇ OLAYLARI BENİM ÖNLEMEMEM OLANAK YOK!

İŞTE SANA BU KADAR SÖYLEYEBİLİRİM SÜPERMAN...

...ZAMAN AKIMI TAŞAR... GEÇMİŞ ŞİMDİKİ ZAMAN VE GELECEK BİRBİRLERİNE KARIŞIP UNUTULUR...

KIRK SEKİZ SAATTEN AZ BİR ZAMAN...

KORKUNÇ BİR GÖKGÜRÜLTÜSÜNÜN ARDINDAN SÜPERMAN YAPAYALNIZ KALIR...

TAM SÜPERMAN İÇİN BİR...

...GÖREV BU...

ÇÜNKÜ BU DAKİKADA EBABLI BİR GELECEK OLMADIĞINDAN SADECE ZAMAN...

...AKIP GİDİYOR... GELECEK ZAMAN GEÇİP BU ESRARENGİZ FELAKETİN DENLİĞİNİ BİLE ÖĞRENEMİYECEĞİM!..

EVET.. NEREYE GİDEYİM, NE YAPAYIM?!

AKŞAM... LANA LANG AZKADAŞI CLARK KENT'LE AKŞAM HABERLERİNİ OKUYUP BİTİRDİKTEN SONRA...

AÇIKÇASINI SÖYLEMEK GEREKİRSE BAY KOLZER BU ÇOK CAN SIKICI BİR TEKLİF..

BANA YARINA KADAR ZAMAN VERİN SİZİ ARARIM!

PEKALA LANA...

...VE YANITININ EVET OLACAĞINI SÖYLEYEBİLİRİM...

CLICK!

HMMM... BAYAN LANG İLE YAPTIĞIM HER KONUŞMANIN SONUNDA İLAÇ İÇMEM GEREKİYOR!..

BU SEVEN BİR KALBİN AŞK HASTALIĞINDAN BAŞKA NEDİR Kİ?..

ERTESİ SABAH...

DEDİĞİNİ DOĞRU ANLADIN MI LANA?.. HAYRET VERİCİ KOLZER BUGÜN SAAT TAM 6.45'TE METRO PARK'IN ÜSTÜNDE BİR GÖKKUŞAĞI MEYDANA GELECEĞİNİ Mİ HABER VERDİ?..

EVET JOSH VE O SAATTE WGBS HABERLERİ OKUNDUĞUNDAN..

KOLZER BENİM HAFTALIK CANLI YAYINIMI PARKIN TENHA BİR KÖŞESİNDEN YAPMAMI BÖYLECE WGBS'NİN 6.45'TE ORADA OLMASINI SAĞLAMAMI İSTİYOR..

NEYİN SAHNESİNDE OLACAĞIZ.. BOMBOŞ BİR GÖKYÜZÜ GÖKKUŞAĞINDAN ESER YOK VE KOLZER'İN NE HİLEBAZ OLDUĞUNU MU AÇIKLAYACAĞIZ?..

TAM ODAKLANDA KENTİN ÜZERİNDE...

O NEREDE ŞİMDİ?..

BÜTÜN GECEYİ METROPOLİS VE CİVARINI RÖNTGEN IŞINLI GÖZLERİMLE TARAYARAK GEÇİRDİM...

...FAKAT HAYATINI KURTARDIĞIM... O YAYA YÜRÜYEN ADAMI BULAMADIM!...

HER NEREDEYSE.. ŞİMDİDEN O FELAKETİ ATEŞLEMİŞ OLMALI...

OLAY KAPANDI! METEOROLOJİ UZMANIMIZ BU AKŞAM ÜSTÜ BU KENTTE BİR GÖKKUŞAĞI BELİRMESİNİN MİLYONDA BİR ŞANS OLDUĞUNU SÖYLEDİ...

KOLZER'E HAYIR DİYE BİR YANIT VAR... ÜLGERİM BU KADARINA DAYANAMAZ!..

İŞTE BU GÜNÜN HABERLERİ LANA!

BİZ ARTIK İŞİMİZE BAKALIM!

DİNLE JOSH!..

CANLI YAYINDAN VAZGEÇERSEK, BELKİ DE ÇOK İLGİNÇ BİR OLAYI KAÇIRABİLİRİZ...

O AKŞAM ÜSTÜ SAAT 6.44: WGBS NİN 6 HABERLERİ YAYINA GİRMEK ÜZERE...

FAKAT BELEDİYE BAŞKANI BU KONU HAKKINDA YORUM YAPMAMIŞTIR... ŞİMDİ HAFTALIK "LANA'DAN CANLI YAYIN" PROĞRAMINA BAŞLIYORUZ. SPOTLAR METRO PARKA YÖNELİN GÜNÜN EN RENKLİ OLAYINI SİZE...

SUNACAĞIZ BAŞLA LANA!..

TEŞEKKÜRLER CLARK! ŞİMDİ BURADA METRO PARK'TA HAYRET VERİCİ KOLZER'İN NE KADAR KADAR HAYRET VERİCİ OLDUĞUNU...

SON YAPTIĞI KEHANETİN DOĞRU ÇIKIP ÇIKMIYACAĞINI ÖĞRENECEĞİZ...

LANA BU İŞE BENİ SEN SÜRÜKLEDİN...HAYDİ KONUŞ BAKALIM...

KOLZER HALKA PARKIN BU KÖŞESİNDE SAAT TAM 6.45'TE BURADA BİR GÖK KUŞAĞI MEYDANA GELECEĞİNDEN SÖZ ETTİ... ÜSTELİK BUNUN İÇİN GEREKLİ HAVA KOŞULLARI...

...OLMADIĞI HALDE... İZLEYİCİLER LÜTFEN BENİMLE GERİYE DOĞRU SAYMAYA BAŞLAYIN ON...DOKUZ SEKİZ..

ÜÇ... İKİ...

"GASP" SİZİ TEMİN EDERİM Kİ SEYİRCİLER ŞİMDİ GÖRDÜKLERİNİZ BİR KAMERA HİLESİ DEĞİL...

CANLI RENKLERİ İÇİNDE GERÇEK BİR GÖKKUŞAĞININ DOĞUŞUDUR!..

ÇOK İYİ BAŞARIYORSUN LANA! PROĞRAM BAŞARIMIZI EN YÜKSEK DÜZEYE ÇIKARTTIN

WGBS

13

SİZE İTİRAF EDERİM Kİ GÖZLERİMİN ÖNÜNDE MEYDANA GELEN BU PARLAK IŞIKLAR KARŞISINDA ŞAŞKINA DÖNDÜM...

BİLDİĞİNİZ GİBİ GÖKKUŞAKLARI SU ZERRECİKLERİNİN İÇİNE VURAN IŞIKTAN MEYDANA GELİRLER...

...ÖYLE OLDUĞU HALDE BU RENGARENK IŞIK KURALLARI GÖRÜNÜRDE CAM GİBİ

DURUYORLAR! HAYRET VERİCİ KOLZER'İN GÖKKUŞAĞININ BURDA OLDUĞUNU İSPAT ETMEK İÇİN BEN...

...İÇİNE GİRİP YÜRÜYECEĞİM...

BAKALIM NELER...

AMAN TANRIM YERDEN HAVAYA UÇTUM! CHET NE YAPARSAN YAP KAMERAYI BENİM ÜSTÜME TUT!..

YAKINDAKİ ÇALILIKLARIN ARKASINDAN BAKAN

HERŞEY BERBAT OLDU BUNUN OLMAMASI GEREKİYORDU... DURUM KONTROL EDİLMEZ HALE GELDİ...

...ÇOK GEÇ OLMADAN ONU AŞAĞIYA İNDİRMELİYİM!..

LANA SANA YARDIM EDEYİM!

SANA SÖYLEDİM CHET! KAMERANDAN AYRILMA

14

ONU KURTARACAĞIM HEPSİ BENİM SUÇUM.

WGBS STÜDYOSUNDA SAKİN TAVIRLI SPİKERDEN BAŞKA HERKES TELAŞLA MONİTÖRÜN PERDESİNDE LANA'NIN GÖKKUŞAĞI İÇİNDE HAVALANIŞINI İZLER...

--KENT'İN MASASI BOŞALMIŞTIR...

NE OLDU BAY KENT SİZİN O ODADA OLMANIZ GEREKMEZ Mİ HABERLERİ OKUMUYORMUYDUNUZ?

LANA LANG DIŞARDAN HABER VERİYOR VE BAŞI...

DERDE GİRDİ TOBY!

SAKİNLEŞMEK İÇİN YÜZÜMÜ YIKAYACAĞIM!

VE BİR ŞİMŞEK HIZIYLA ÜSTÜNÜ DEĞİŞTİRİP...

WGBS

TELESKOPİK BAKIŞLARIM LANA NIN DURUMUNUN DAHA KÖTÜYE GİTTİĞİNİ GÖRÜYOR...

BEN DE HIZIMI DAHA ARTTIRMALIYIM!..

BUNU DURDURMANIN BİR YOLU YOKMU?.. YERYÜZÜNDEN 300 METREYÜKSELDİK HALADA YÜKSELİYORUZ!..

ŞUİŞE BAK TRAFİK HELİKOPTERİ DE BİZE ÇARPMAK ÜZERE...

O APTAL PİLOT NE YAPIYOR?.. HELİKOPTERİ ÇEVİRMEZSE BİZİ ÖLDÜRECEK!

GÖKKUŞAĞI NUMARASI YÜZÜNDEN BİZİ GÖREMİYOR!

15

KIRMIZI MAVİ BİR.. ŞİMŞEK GÖRDÜN MÜ?..

EVET GÖRDÜM AMA O GÖKKUŞAĞI DEĞİL!

SÜPERMAN Dİ!..

SANA BELKİ YÜZ KEZ SÖYLEMİŞİMDİR ZAMAN AYARLAMANIN ÜSTÜNE YOK!

BENİM KURTARICIM NASIL?

KORKARIM ÖLMÜŞ! KALBİ HASTAYDI VE BU HEYECANA DAYANAMADI...

BİR DAKİKA SONRA...

BUADAMI HER TARAFTA ARADIM... AMA HİÇBİR YERDE BULAMADIM VE SANIRIM NEDENİNİ BİLİYORSUN...

E-EVET ONU AÇIĞA ÇIKARMAK İSTİYORDUM.. AMA KALP HASTASI OLDUĞUNU NEREDEN BİLEBİLİRDİM..

YÜZÜ BU DEĞİL MASKE KULLANIYOR! HAYRET VERİCİ KOLZER'İN KILIĞINDA!..

S.T.A.R. LABARATUVARLARINDA MEYDANA GELEN SONHIRSIZLIĞI OKUYUNCA GÖKKUŞAĞI RENKLERİNDE IŞIK SAÇAN ALETİN KAYBOLMASI..

KOLZER İN GÖKKUŞAĞI KEHANETİYLE AYNI ZAMANA RASTLAMASI OLANAKSIZDI!..

EVET LANA ... GÖRDÜĞÜN GİBİ ANTİ YER ÇEKİMİ ALETİNİ DÜN GECE BURAYA GÖMMÜŞ OLMALI VE SONRA..

KENDİNDEN İDARE İLE ONU HAREKETE GEÇİRDİ ONA RASTLADIĞIMIZ İLK GECE ÇALDIKLARIYLA KAÇIYORDU

MEDYUM OLARAK ÇALIŞMASI NUMARAYDI... SANIRIM TV KAMERALARININ KARŞISINDA ONU BİR NUMARA YAPACAK BİR KEHANETTE BULUNDUM...

BU SENİN SUÇUN DEĞİL LANA! BU DERDİ BAŞINA KENDİSİ AÇTI... KAMERALARDAN SÖZ EDİLMİŞKEN!

...ŞİMDİ TAM ARKAMIZDA BİR TANE VAR SENİNDE BİTİRİLMESİ GEREKEN BİR İŞİN VAR!

HAKLISIN SÜPERMAN!

İYİ BİR SPİKER ANLATTIĞI ÖYKÜLERİN DUYGUSAL ETKİSİNDE KALMAMALI...

BİR KAÇ DAKİKA SONRA.. HAYAL BİR ŞEKİL BELİRİR..

NULL - O.

BENİ SADECE SEN GÖRÜP DUYABİLİRSİN SÜPERMAN!.. ZAMAN AKIMINI ONARMAKTA BAŞARIYA ULAŞTIN... TARİH BİR KEZ DAHA DOĞRU AKIMDA İLERLEMEYE BAŞLADI

MEYDANA GELMESİNİ ÖNLEDİĞİM KORKUNÇ FELAKET LANA LANG'IN KAÇINILMAZ ÖLÜMÜYDÜ DEĞİL Mİ?..

EVET DAHA SONRA BU ASIRDA LANA'NIN YAZGISINDA BÜYÜK BİR ROL OYNAYACAĞI KESİN! AMA SANA DAHA FARKLI BİR ŞEY SÖYLEYEMEM..

BEKLEYİP GÖRMEKTEN BAŞKA ÇARE YOK! AMA SENİN UYARMAN OLMASAYDI BİLE BEN ONU KURTARIRDIM VE KOLZER...

...ÖLDÜKTEN SONRA HERŞEY YOLUNA GİRERDİ...

ŞİMDİ GÖREVİME DÖNMELİYİM SÜPERMAN

BENDE SÜPER HIZLA EKRANLARIN BAŞINA DÖNMELİYİM BİRAZDAN LANA "YİNE SANA DÖNELİM CLARK" DİYECEK!

ÇOK ACIDIR AMA BAŞKALARININ GELECEĞİNİ GÖRDÜĞÜNDEN SÖZ EDEN HAYRET VERİCİ KOLZER KENDİ TRAJİK ÖLÜMÜNÜ GÖREMEDİ... SİZE BU CANLI YAYINI YAPAN...

LANA LANG... İYİ GÜNLER DİLER...

ŞİMDİ CLARK'A DÖNELİM...

SON

17

YENİ MACERAMIZ:

ÖRNEĞİN: SİZE SÜPER GÜÇLER VERDİLER ESRARENGİZ ŞEKİLDE GELEN BU GÜÇLERİ KAHRAMAN OLARAK MI, YOKSA KÖTÜ ADAM OLARAK MI KULLANIRSINIZ BUNUN YANITINI...

"**GÜÇ SEÇİM**" DE BULACAKSINIZ...

SUPERMAN

TOBBY WILLIAMS, BEKLEMEDİĞİ BİR ANDA SÜPER GÜÇLERE SAHİP OLUNCA BU SÜPER GÜÇLERİ İYİLİK VEYA KÖTÜLÜK İÇİN KULLANACAĞINA KARAR VERMEK ZORUNDA KALMIŞTI...

GÜÇ SEÇİM

GELİN, HEP BİRLİKTE DÜNYANIN EN KUDRETLİ ADAMIYLA METROPOLİS KENTİNDE GECE DEVRİYESİNİ GEZELİM!..

"WHEW" AZ KALDI KAÇIRIYORDUM, MÜCEVHER SERGİSİNİN KAPISINDA NÖBET TUTAN BU ADAMLARIN DÖRT GÖZLE TEHLİKEYİ KOLLADIK-

LARINI SANIYORDUM... AMA ONLARA YAKINDAN BAKINCA...

...GÖZLERİNİN AÇIK FAKAT HİÇ KIRPMADIKLARINI GÖRDÜM...

JEWELRY EXPO

SANKİ UYKUYA DALMIŞ GİBİ...

ŞU... METAL KAPIDA YANAN IŞIK, İÇERDE BİR FELAKET OLDUĞUNU HABER VERİYOR!

NASIL BİR GÜÇLE BU KALIN KAPIYI KIRMIŞLARSA SERGİNİN ALARM SİSTEMİDE İŞLEMEZ HALE GELMİŞ!..

...HIRSIZLAR BANA KARŞI HAZIRLIKLI DURUMDALARMI ACABA?..

RÖNTGEN IŞINLI GÖZLERİMLE ETRAFI TARAYINCA HERHANGİ BİR KIRILMA DÖKÜLME OLMADIĞINI GÖRDÜM...

...AMA KAPIYI KIRIP AÇAN AYNI GÜCÜN SERGİLEME VİTRİNLERİNİ BOŞALTTIĞI AÇIKCA ORTADA!

ÇELİK ADAM YANDAKİ ODAYA GEÇERKEN..

ÇOK GARİP! BİR KAÇ SANİYE ÖNCE KENDİ KALBİMİ DURDURDUM

AMA SÜPER KULAKLARIM HIZLA ATAN BİR KALBİN ÇARPINTILARINI DUYUYOR...

NEREDE ACABA?

ARKAMDA VE ÖNÜMDE KİMSE YOK!

ÖYLEYSE...

2

BAŞIMIN ÜSTÜNDE, EH ÜSTÜME ATLIYOR!..

BU ANİ SALDIRIYLA BENİMLE BAŞA ÇIKACAĞINI SANIYOR!

ELBİSEN KURŞUN KAPLI!.. ANLADIĞIMA GÖRE KİMLİĞİNİ GİZLEMEK İSTİYORSUN!

SÜPERMAN'İN RÖNTGEN IŞINLI BAKIŞLARI KURŞUNUN İÇİNİ GÖREMEZ...

...AMA SENİ POLİS KARAKOLUNA GÖTÜRÜNCE...

"UNNGG" TÜM GÜCÜNÜ YUMRUĞUNDA TOPLAMIŞ...

YUMRUĞU ÖYLE GÜÇLÜ Kİ AYAKLARIMI YERDEN KESTİ...

3

PEKALA DOSTUM... BÜTÜN HÜNERİNİ GÖSTERDİN AMA PEK BAŞARILI DEĞİLSİN...

ŞİMDİ SIRA BENDE...

RRRiiiP! GRUNNCH

AKLINIMI KAÇIRDI?.. ENERJİ IŞINLARINI TAVANA SIKINCA BENİ DURDURACAĞINI SANIYOR...

BİR AMACI OLMALI MUTLAKA!

İLGİNÇ! ENERJİSİ SERGİ BİNASININ DAMINI UÇAN DAİRE GİBİ GÖKYÜZÜNE FIRLATMAK İÇİN KULLANDI!

JEWELRY EXPO

KARIŞIKLIK YARATMAK İÇİN ŞEYTANCA BİR PLAN AMA BU İŞİ YALNIZ BAŞIMA YAPMIYACAĞIM!.. KURŞUN ELBİSELİ DÜŞMANIMDA İSTERİSTEMEZ KURTARMA GEZİSİNE GELECEK!

4

O NE? BAŞKA BİR ENERJİ PATLAMASI ELLERİMİZİ AYIRDI..

SPRITTZZZZ!

İŞTE O ESRARENGİZ GÜÇLE KAÇIYOR YA ONUN PEŞİNE TAKILIP YAKALIYACAĞIM YA DA BİNANIN UÇAN DAMININ PEŞİNDEN GİDECEĞİM

AMA SEÇME ŞANSIM YOK!

DAM BİR SANİYE SONRA ŞU GÖKDELENE ÇARPACAK...

..AMA BİR SANİYE SONRA BEN ONU YAKALARIM...

BEN ONU YERİNE YERLEŞTİRİNCEYE KADAR DÜŞMANIM DA ÜNİFORMASINI DEĞİŞTİRİR...

KİM OLDUĞUNU ARAŞTIRACAK ZAMANIM YOK!

AMA NEDENSE ONUNLA TEKRAR KARŞILAŞACAĞIMIZ DAN EMİNİM...

5

ERTESİ GÜN METROPOLİS KENT MERKEZİNDE KALABALIK ÖĞLEN SAATİ...

AMAN TANRIM BİRİSİ ÖLECEK!

HİÇ KİMSE ŞU DAMDAN DÜŞEN BETON KÜTLEŞİNİ GÖRMÜYOR!

BAYIM... DİKKAT EDİN... YUKARI BAKIN!

NE OLUYOR?

OOOFF!..

İYİLİK SEVER VATANDAŞIN YARDIM ETTİĞİ BU KENTLİ KİMDİ ?!

TANRIM GİZLİCE SÜPER NEFESİMİ KULLANIP O BETON YIĞININ KİMSENİN BAŞINA DÜŞMEMESİNİ ÖNLİYECEKTİM.. AMA BİRİSİ BENİ KURTARMAYA KARAR VERMİŞ!..

BU UÇMA NUMARASINA DEVAM EDİP DENGEMİ YİTİRMİŞ GİBİ YAPAYIM...

6

YERE DÜŞEN ÇELİK ADAM SÜPER NEFESİYLE BETON YIĞININ DÜŞMESİNİ ENGELLEMEYE ÇALIŞIRKEN...

AMAN TANRIM BENİM GÜCÜME KİMSENİN İHTİYACI YOK.!.

...ÇÜNKÜ BENİ KURTARANIN GÜÇLERİ BENİMKİNDEN FAZLA! ANLINDAN YOLLADIĞI ENERJİ IŞINLARIYLA BETON YIĞININI HAVADA ASILI TUTUYOR...

GÖZ AÇIP KAPAYANA DEK..

O KOCA BETON PARÇASI ERİYİP YOK OLDU!..

O ENERJİ IŞINI...

HAYIR... HAYIR ALLAH KAHRETSİN YİNE GELİYOR BANA YARDIM EDİN!

CANINIZ MI ACIDI BAYIM? SİZE DOKTOR ÇAĞIRAYIM MI

VAY CANINA O ADAMIN YAPTIKLARINI GÖRDÜN MÜ?

HAYAL GÖRDÜĞÜMÜ SANIYORDUM AMA SENDE AYNI ŞEYLERİ GÖRMÜŞSÜN NASIL YAPTI?

KURGU BİLİM OKUYAN HERKES AKIL ÜSTÜ OLAYLARI BİLİR!..

LÜTFEN BAYIM, BENİ BU İNSANLARIN ARASINDAN ALIP GÖTÜRÜN...

HAYATIMI SİZE BORÇLUYUM İSTEDİĞİNİZİ YAPARIM!

TAKSİ!

TEŞEKKÜRLER... BEREKET VERSİN PEK GÖZE BATAN BİR TİP DEĞİLİM OLAYI İZLİYENLER BENİ TARİF EDEMEZLER!

ANLADIĞIM KADARIYLA GÜÇLERİNİZİ AÇIKLAMAK İSTEMİYORSUNUZ!

TAXI

EĞER SİZ BENİM YERİMDE OLSAYDINIZ BAY KENT AYNI HİSSİ DUYARDINIZ..?.

ŞAŞIRMAYIN SİZİ HEMEN TANIDIM. HER AKŞAM SAAT 6 HABERLERİNDE SİZİ İZLİYORUM!

AMA SİZE İSMİMİ SÖYLEMEDİĞİM İÇİN BENİ AFFEDİN!

HUNH? ANLAMADIM!

EVET ADIMI GİZLİ TUTMAK İSTİYORUM!

ŞU KÖŞEDE DURURMUSUNUZ BEN İNECEĞİM!..

BAY KENT BU OLAYIN BU GECE WGBS DE VEYA YARIN DAİLY PLANET GAZETESİNDE ÇIKMASINI İSTEMİYORUM!

SANIRIM BİR ÇOK KİŞİ OLAYA TANIK OLDU PATRONLARIM BUNUN HAKKINDA YAZI YAZMAMI İSTİYECEKLER!

SİZİN KİM OLDUĞUNUZU BİLSEM BİLE AÇIKLAMAM KİMLİĞİNİZİ SAKLAMA İSTEĞİNİZE HÜRMET EDİYORUM!

HMM...KURTARICIM KARŞILAŞTIĞIMIZ ZAMAN RANDEVUSUNA GİDİYORMUŞ!..

ACELESİ OLDUĞU BELLİ HİÇ BİR AÇIKLAMA YAPMAK İSTEMEDİ...

8

...VEYA BU GİZLİ GÜÇLERİNİ HERKESTEN SAKLAMAK İSTİYOR BELKİ KENDİSİNE ÇOK YAKIN OLANLARDAN BİLE..!.

AMA SÜPERMANDEN BİR ŞEYİ GİZLEMEK AYRI BİR KONU!

TAXI

TON HOTEL

ARABADAN İNERKEN RÖNTGEN IŞINLI GÖZLERİMLE EHLİYETİNE BİR GÖZ ATTIM..

DRIVER'S LICENSE
Tobias Williams

VE BAY TOBİAS WİLLİAMS'IN EV ADRESİNİ EZBERLEDİM... ŞİMDİ 6 HABERLERİNİ HAZIRLAMAM GEREKİYOR...

SERGİ YETKİLİLERİNE GÖRE ESRARENGİZ HIRSIZ BİR HAZİNE DEĞERİNDEKİ MÜCEVHERLERLE SÜPERMAN'İ METROPOLİS KENTİNDE ATLATARAK KAÇMIŞ!

SANA DÖNELİM LANA!

SAAT 6.59... WGBS NİN HABER EKİBİ GÖREVİNİ BİTİRMİŞTİR!

BU GECE PROGRAMDA BİR AKSİLİK OLMADI CLARK!..

ŞİMDİ YUKARDAN ANGES'TEN HABER ALDIM! ADINI SÖYLEMİYEN BİRİSİ ÖZEL NUMARADAN SENİ ARIYORMUŞ!

TEŞEKKÜRLER JOSH

ALO CLARK KENT KONUŞUYOR!

BAY KENT ÜMİT EDERİM SESİMİ TANIDINIZ! SİZDEN ÖNEMLİ BİR RİCAM VAR!..

HAYATIMI KURTARDIĞINIZ İÇİN SİZE BORÇLUYUM, NASIL YARDIMCI OLABİLİRİM?

SÜPERMAN'LE BULUŞMAMI SAĞLAYIN! İKİNİZİN YAKIN DOST OLDUĞUNU HERKES BİLİYOR...

SÖYLİYECEĞİM ŞEYLERİ YALNIZ ONA AÇIKLIYABİLİRİM...

PHONE INTERCOM

ÇOK ŞANSLISINIZ DOSTUM... ÇÜNKÜ SÜPERMAN ŞİMDİ BURADA DEVRİYE GEZERKEN BURAYA BENİM OFİSİME UĞRADI!..

PHONE INTERCOM

OFF

ON

ARKADA. ŞIMA BIR KAÇ DAKİKANI AYIRABİLİR MİSİN SÜPERMAN?

BİR KEZ OLSUN ŞANS YÜZÜME GÜLDÜ...

9

CLARK KENT'İN KAPILARI KİLİTLİ OFİSİNDE SAKİN VE İNCE SESİ SÜPERMAN İN GÜÇLÜ KALIN SESİNE DÖNÜŞÜR...

İSTEDİĞİN YERDE SENİNLE BULUŞMAKTAN ZEVK DUYARIM!

SÜPERMAN BENİMLE DAHA ÖZEL BİR KONUŞMA YAPABİLİR MİSİN?..

SENİN EVİNDE BULUŞMAYA NE DERSİN? SES SİNYALLERİNİ TELEFON SİSTEMİYLE İZLEDİM. TELEFONU KAPA BİRAZDAN ORAYA GELİYORUM!

PEKİ SÜPERMAN SEN NASIL İSTERSEN

AYNI ANDA TELEFONU BİR EL KAPAR, AMA GÖRÜLDÜĞÜ GİBİ TOBİAS WİLLİAMS IN ELİ DEĞİLDİR...

ARADAN TAM 55 SANİYE GEÇTİKTEN SONRA KAPI ZİLİ ÇALINIR...

RINNG

TOBİAŞ WİLLİAMS SİZSİNİZ SANIRIM? MEKTUP KUTUSUNUN ÜSTÜNDEKİ İSİM BUYDU!..

GEÇ KALDIĞIM İÇİN ÖZÜR DİLERİM FAKAT BURAYA GELİRKEN BİR TREN KAZASINI ÖNLEDİM!..

TABİİ GÖREV HERŞEYDEN ÜSTÜNDÜR SÜPERMAN İÇERİ GİR LÜTFEN!

İŞTE KAPI KİLİTLENDİ!

SİZ BU GÖSTERİYE HİÇ ŞAŞIRMADINIZ... AMA TABİİ SİZ HERŞEYİ BİLİYORSUNUZ!

CLARK KENT BUGÜN İNANILMAZ BİR TEKNİKLE O DÜŞEN BETON PARÇASINI NASIL YOKETTİĞİNİZİ ANLATTI...

CLARK'IN DEDİĞİNE GÖRE BU GÜÇLERİNİZİ GİZLİ TUTMAK İSTİYORMUŞSUNUZ?..

NE KADAR HAKLI OLDUĞUNU BİLMİYOR! BU GÜNE KADAR BU GÜÇLER BENİM İÇİNDE BİR SIRDI!..

AMA SİZE HERŞEYİ BAŞTAN ANLATAYIM...

TURBO & ALPİNO ARCHIVE SCANNING

BİLİMİN SIRLARI

BAZI BİLİM ADAMLARI 1982 DE OLUŞACAK OLAN SIRALANMANIN DÜNYA ÜZERİNDE DİREK DEĞİLDE KISMEN ETKİLİ OLABİLECEĞİNİ SÖYLEMEKTEDİRLER... ETKİLENMENİN YER KABUĞUNUN TAM YERLEŞEMEDİĞİ VE MERKEZDEN DIŞARIYA DOĞRU BİR İTMENİN OLDUĞU BAZI BÖLGELERDE OLACAĞI SANILMAKTADIR...

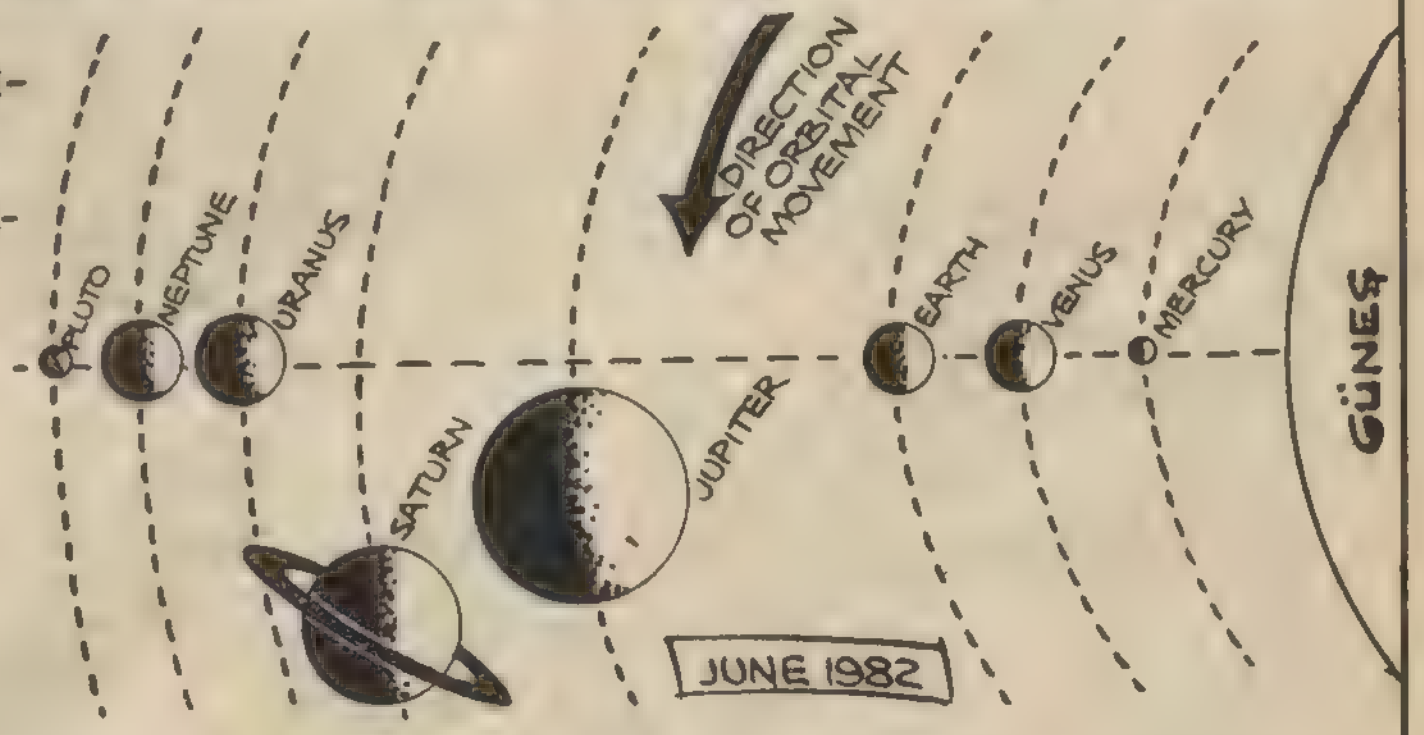

BU BÖLGELERDEN BİRİ CALİFORNİA'DAKİ SAN ANDREA BÖLGESİDİR BU BÖLGEDE AKINTILAR 60 YILDIR AYNI YÖNDE AKMAKTADIR VE YER KABUĞUNUN ZAYIF OLDUĞU SANILMAKTADIR...

DÜNYA'DA YERLEŞMİŞ BÖLGERE ZARAR VEREBİLECEK HERHANGİ BİR OLAY İNSANLAR İÇİN BÜYÜK FELAKET OLACAKTIR, AMA BİLİM ADAMLARI HERHANGİ BİR FELAKETİN SÖZ KONUSU OLMADIĞINI SÖYLEMEKTEDİRLER...

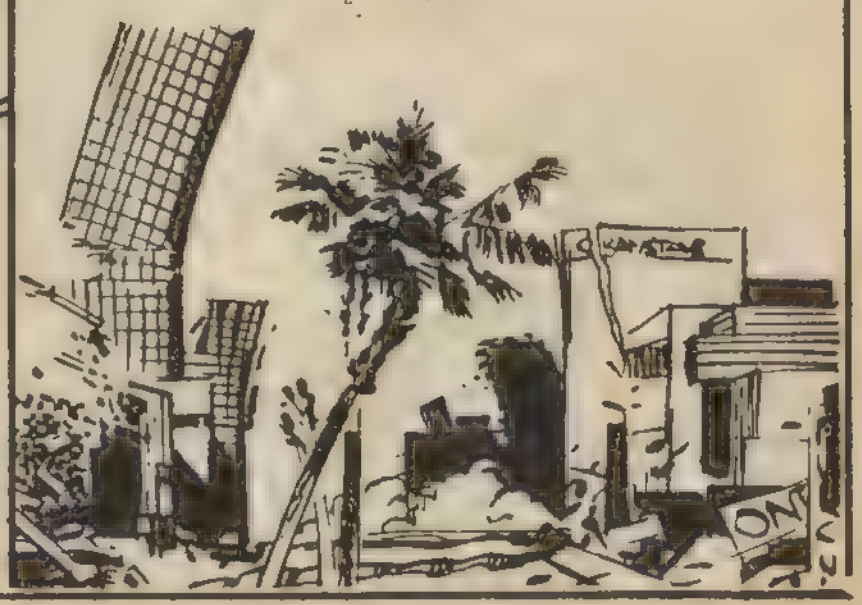

BİLİMİN SIRLARI

1982 DE OLACAK OLAN BU BİRLEŞME KONUSUNDA ÇOK DEĞİŞİK VE ÇEŞİTLİ FİKİRLER ORTAYA ATILMIŞTIR...

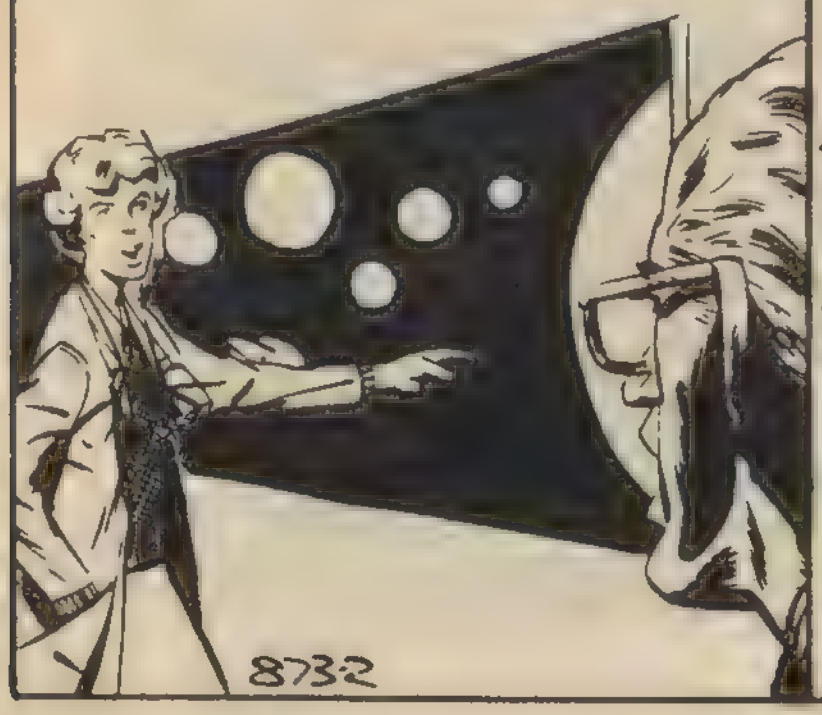

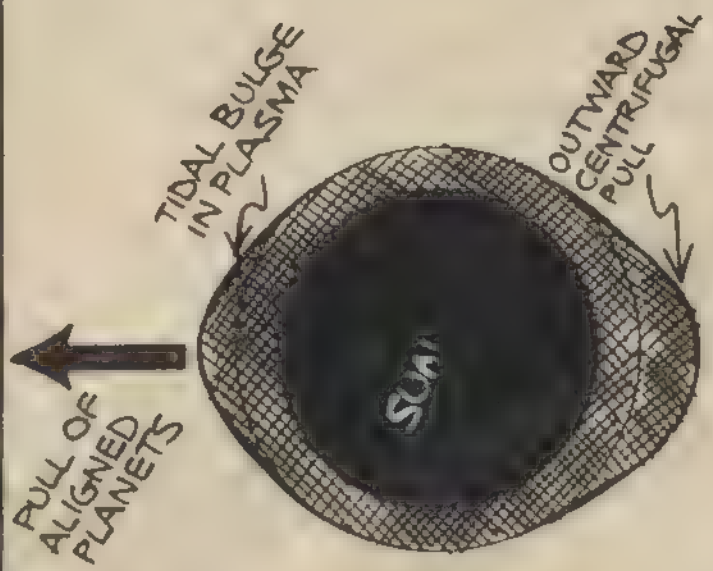

BU GÖRÜŞLERDEN BİRİNE GÖRE GEZEGENLERİN OLUŞTURACAĞI ORTAK ÇEKME KUVVETİ GÜNEŞİ OLUŞTURAN PLAZMAYA ETKİ EDEREK PLAZMANIN ŞEKİLSEL YÖNDE DEĞİŞMESİNE YOL AÇACAKTIR...

PLAZMADAKİ ŞEKİLSEL DEĞİŞİKLİKLER SONUCUNDA GÜNEŞ YÜZEYİNDE BAZI GİRDAPLAR VE LEKELER OLUŞACAKTIR...

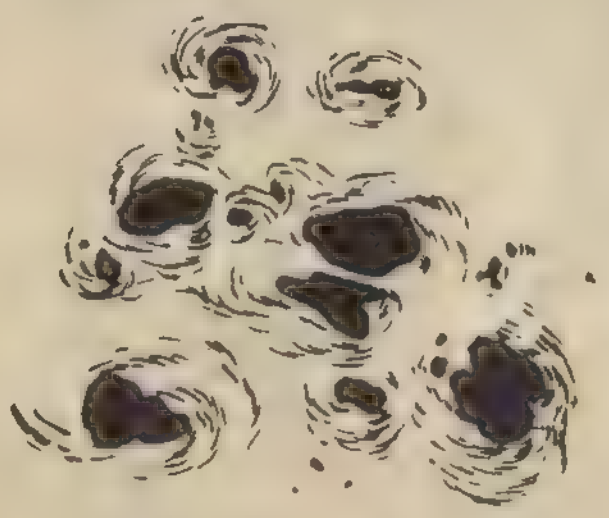

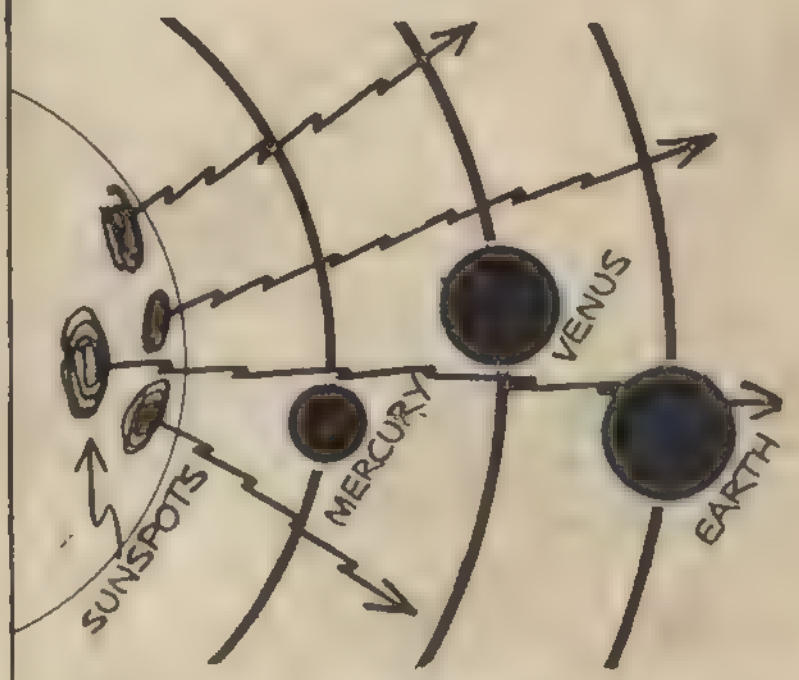

BU LEKELERİN OLUŞTURACAĞI RADYASYON SERPİNTİLERİ GEZEGENLERE DOĞRU YAYILIP GEZEGENLERİ ETKİSİ ALTINA ALACAKTIR...

BİLİMİN SIRLARI

TEORİDE 1982 YILINDA OLACAK BİR BİRLEŞMENİN DÜNYA ÜZERİNDE ZARARLI HER HANGİ BİR ETKİLEME OLUŞTURACAĞINA ÇOK UZAK İHTİMAL VERMEKTEDİRLER...

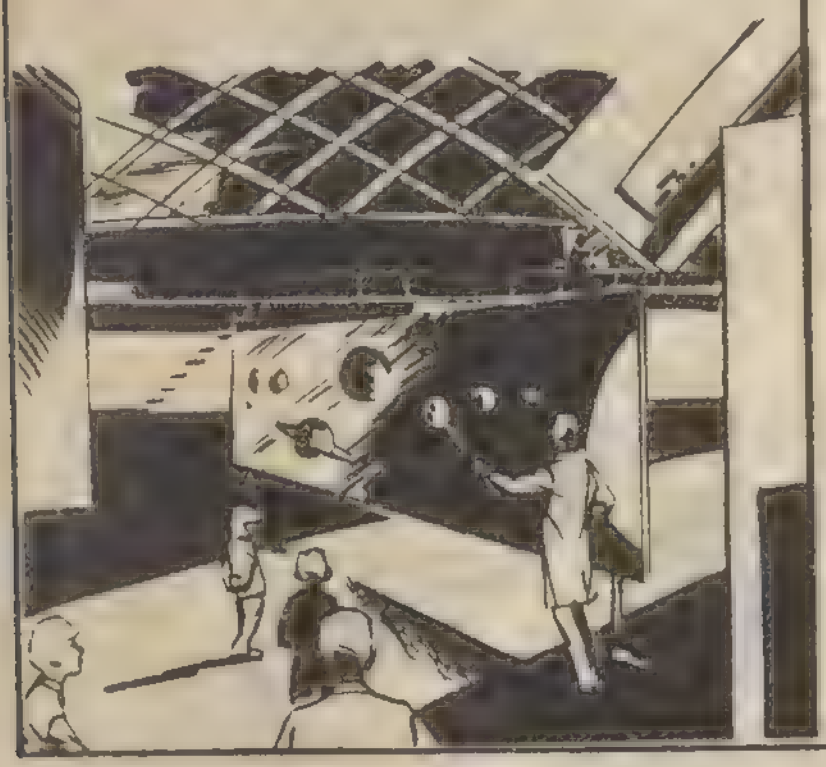

HAZİRAN AYINDA GERÇEKLEŞECEK OLAN BU BİRLEŞMEDE DÜNYA GÜNEŞ ETRAFINDA ÇİZDİĞİ YÖRÜNGESİNİN EN UZAK NOKTASINDA BULUNACAKTIR...

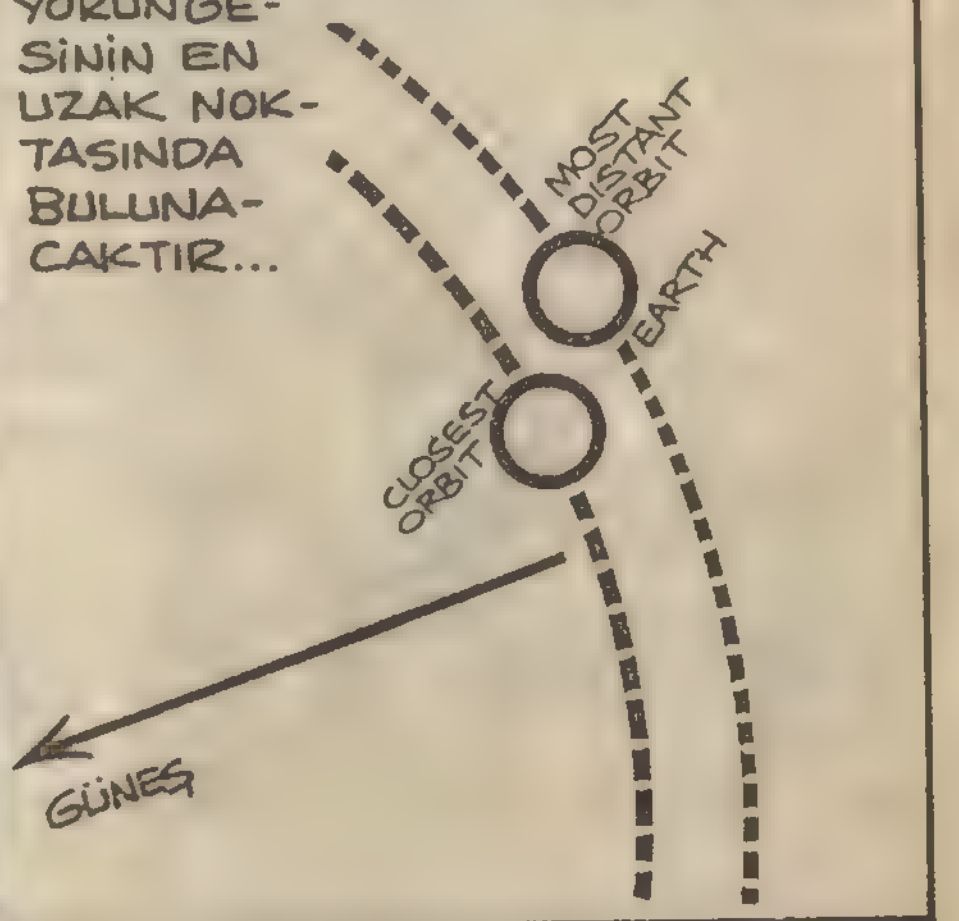

BU DA GÜNEŞİN DÜNYA ÜZERİNDE DİĞER GEZEGENLERE ORANLA DAHA ALT DÜZEYDE ETKİLİ OLABİLECEĞİNİ ORTAYA KOYMAKTADIR...

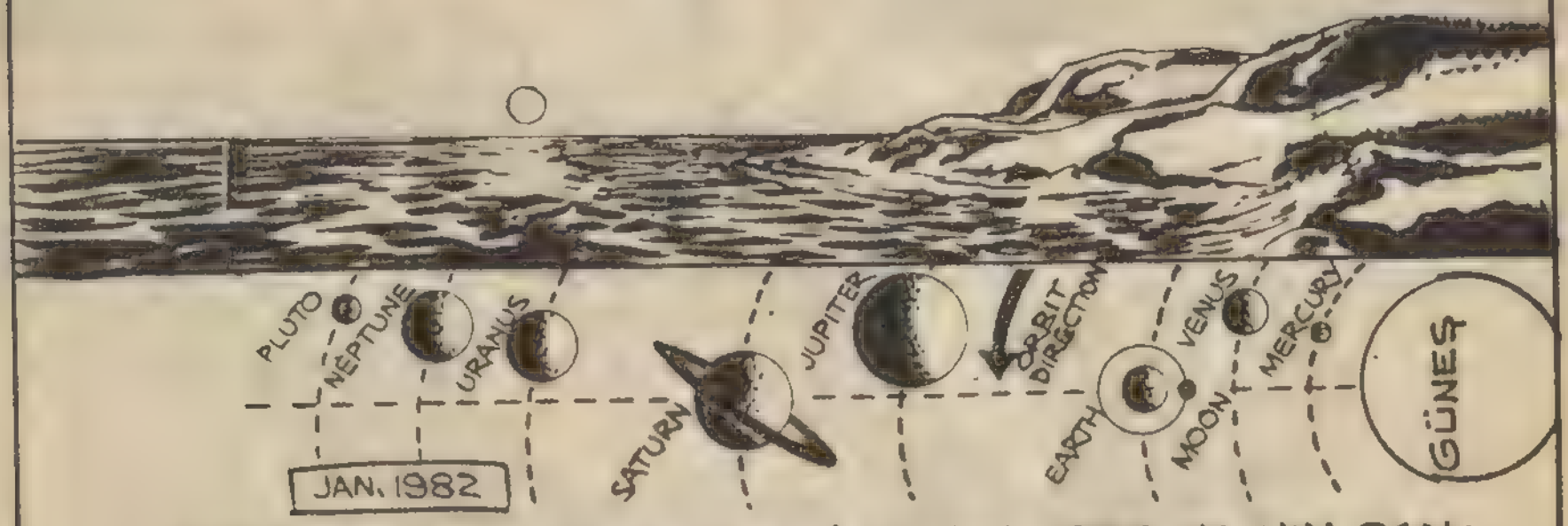

GÜNEŞİN DÜNYA ÜZERİNDEKİ ETKİSİ 1982 YILININ OCAK AYINDA DÜNYANIN GÜNEŞ VE AYA EN YAKIN OLDUĞU FAKAT DİĞER GEZEGENLERE DAHA UZAK OLDUĞU VE BİR BİRLEŞMENİN DÜŞÜNÜLMEDİĞİ ZAMANDA OLACAKTIR...

BİLİMİN SIRLARI

BİLİM ADAMLARINA GÖRE 186 YILDA BİR OLAN VE 1982 YILINDA DA TEKRARLANACAK OLAN GEZEGEN SIRALANMASI KAÇINILMAZ BİR OLAYDIR...

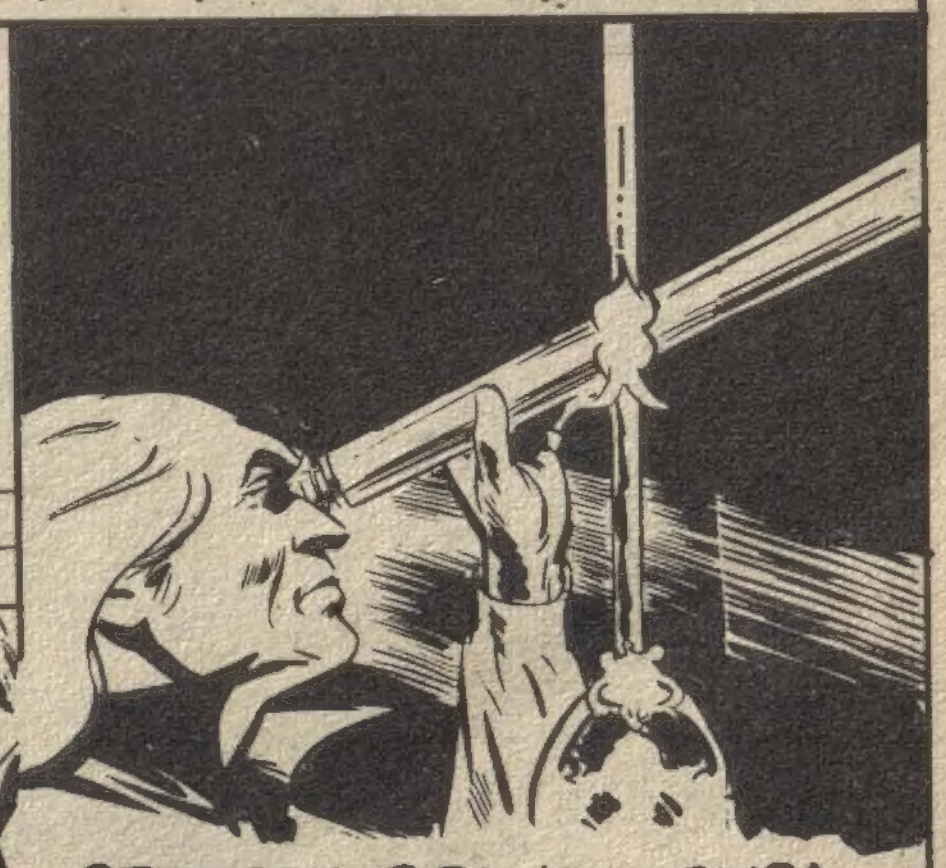

GEZEGEN SIRALANMASINDA OLACAK OLAN BİR TAKIM OLAYLAR 1796 YILINDAN BU YANA KADAR GELİŞTİRİLMEKTE OLAN MODERN ALETLERLE İLGİYLE İZLENECEKTİR...

ÖRNEĞİN BAZI GEZEGENLER GÜNEŞİN ÇIKARDIĞI SOLAR DALGALARIN ETKİSİNE HEDEF OLUP DALGALI YÖRÜNGE ÇİZECEKLERDİR...

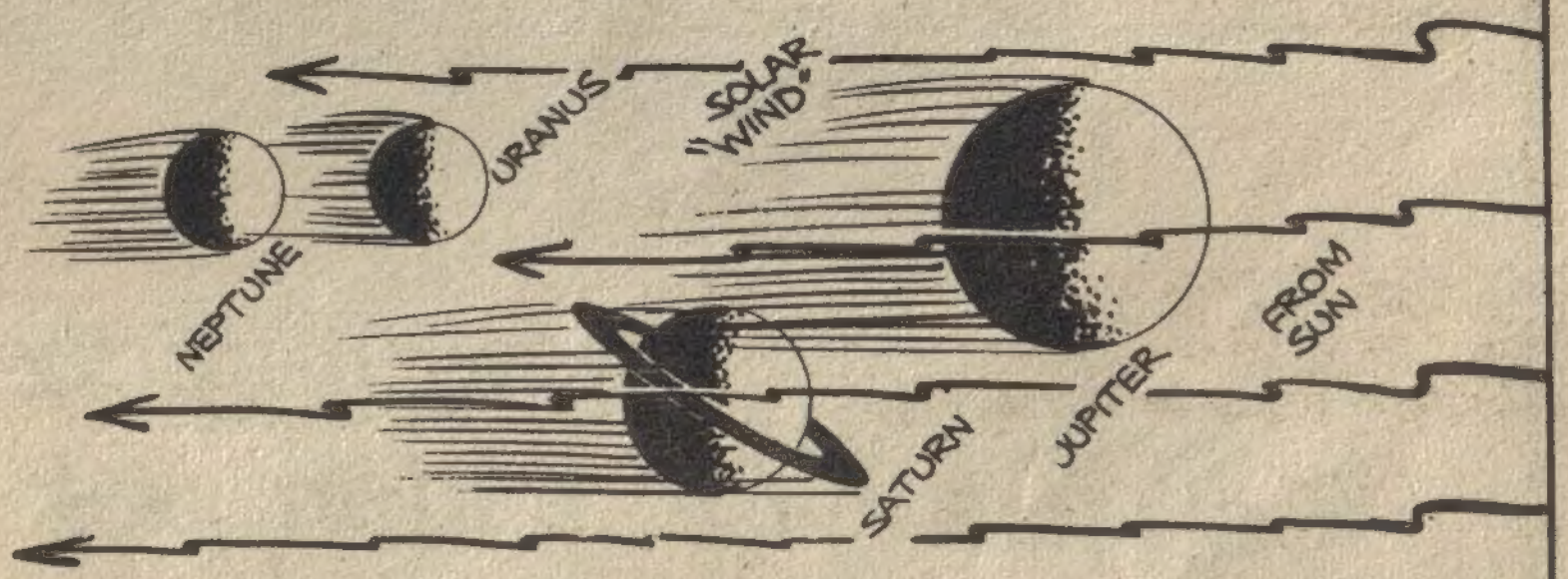

GÜÇLÜ MANYETİK ALANLARA SAHİP OLAN GEZEGENLERDE İSE ETKİLENMELER DAHA DEĞİŞİK GELİŞMELER GÖSTERİP GEZEGENLERİN YAPISINA ETKİ EDECEKTİR...

SON

müjde!..

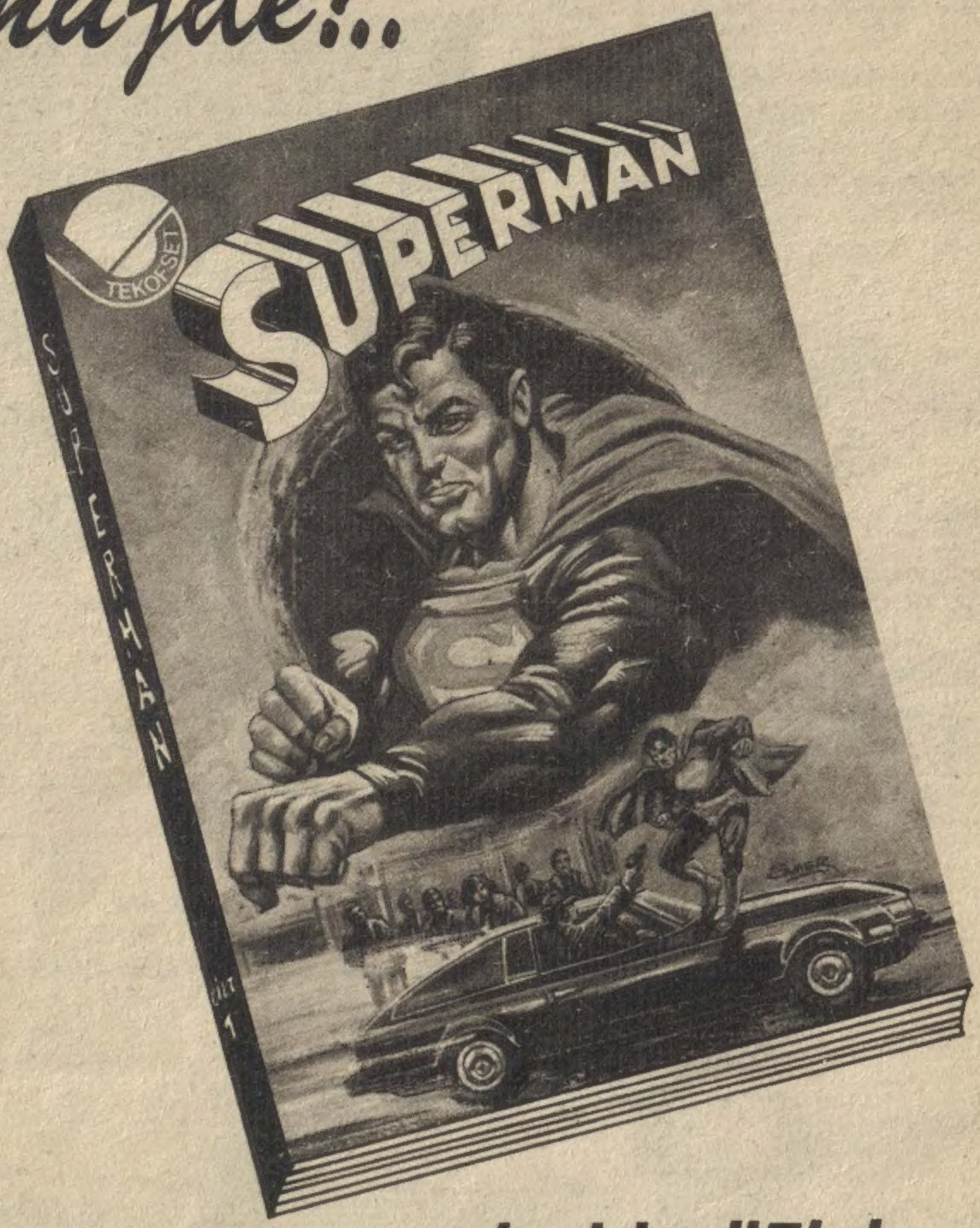

SUPERMAN beklediğiniz ciltleri pek yakında bayilerinizde!..

BİLMECE

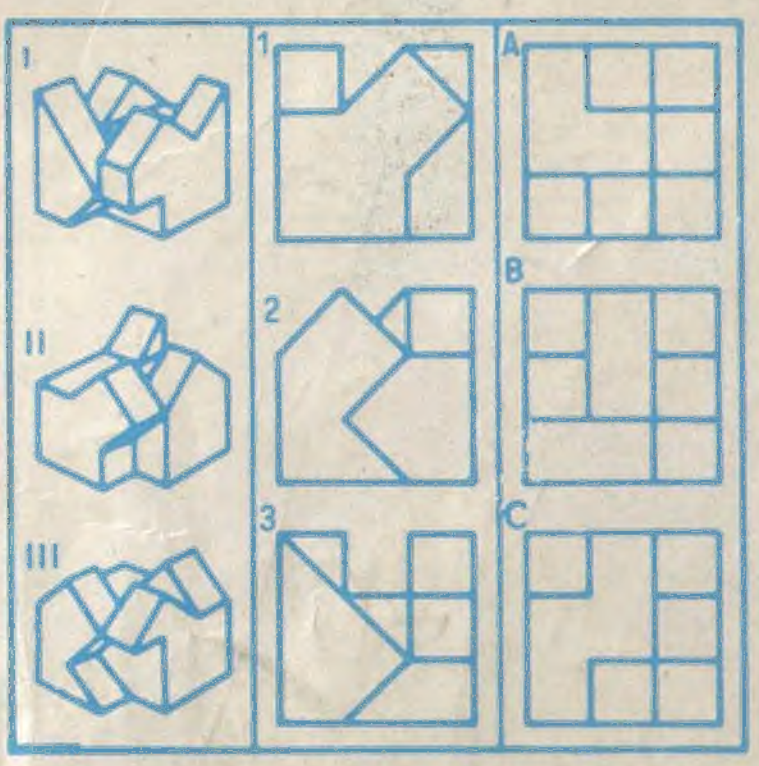

Soldaki şekillerin üstten ve yandan görünüşlerini sırayla bulabilir misiniz?

Birinci sütundaki dört çocuğun,karşılarındaki arkadan görüntüleri karışmış. Doğru olarak sıralayabilir misiniz?

Cevap:A-2,B-4,C-1,D-3.

Yukarıdaki iki resim birbirinden farklı gibi.görünüyor, ama aralarında tam yedi ortak nokta var...Bulabilir misiniz?

Süperman **Nükhet Duru** Mini poster

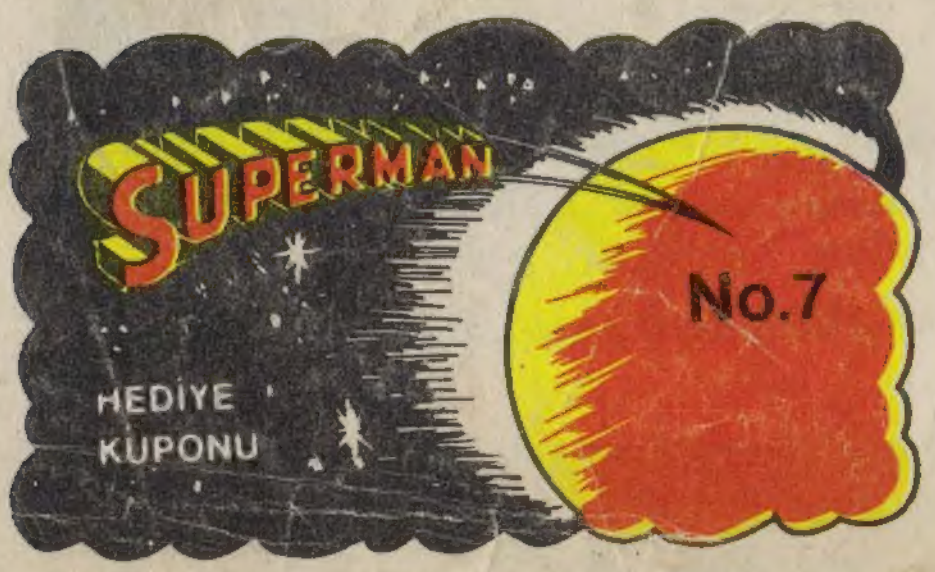

SUPERMAN Okuyucularına Hediye dağıtmaya devam ediyor. Üçüncü çekilişte, 1'den 15'e kadar yayınlayacağımız kuponları biriktirip "SUPERMAN dergisi Başmusahip sok. Talas Han No. 101 Cağaloğlu-İstanbul" adresine yollayın. Televizyonlar, radyolar ve sürpriz armağanlar kazanın.